

Período: Julio 2024- Junio 2025

GESTIÓN DE PROYECTOS

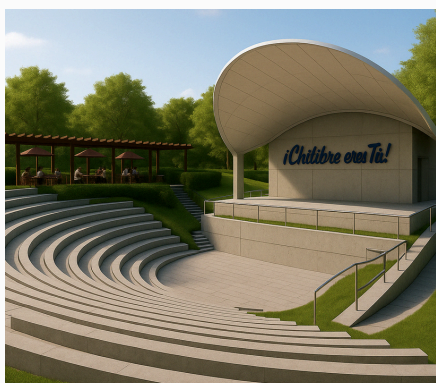

Diseño de propuesta teatro al aire libre

Proyecto Diseño casa local de Nuevo Chagres

Diseño de Libro de Colorear



Diseño de parque de Las Palmitas
En contraloría

Levantamiento de sitios para Caipis con MIDES

Gestión Comedor Infantil con MIDES
Levantamiento de sitios

Portafolio de Proyectos: Diseño para Venta o Donación

- Se estructuró varios portafolios técnico de diseños arquitectónicos listos para ejecución, con el objetivo de presentarlos a entidades que puedan financiarlos, donarlos o adoptarlos como parte de su responsabilidad social.
- Incluye:**
 - Planos arquitectónicos y renders.
 - Memorias descriptivas.
 - Costos aproximados de ejecución.
 - Fichas técnicas para presentación rápida.
- Este portafolio está dirigido a empresas privadas, ONGs, fundaciones, ministerios e instituciones descentralizadas interesadas en invertir en el desarrollo del corregimiento de Chilibre.
- Entre los proyectos incluidos destacan:
 - Casa Local Don Bosco
 - Museo del Agua
 - Centros comunitarios por sector
 - Parques infantiles y módulos deportivos
 - Espacios culturales y de memoria histórica

EQUIPO DE PROYECTOS E INSPECCIÓN

En este informe anual, el **Departamento de Proyectos e Inspección** de la Junta Comunal de Chilibre presenta los avances logrados en proyectos clave. Cada iniciativa comienza con una inspección detallada, seguida de una planificación estratégica para garantizar su efectividad.

Durante este periodo, se han inspeccionado unidades deportivas, parques, calles, puentes y como también escuelas e iglesias, además de ofrecer asistencia social en viviendas y materiales. Este informe resume los logros y proyectos en curso, enfocados en el bienestar de la comunidad.



+70%

Solicitud de Calles

Indicativo de mayor gestión con entidades correspondientes.

UNIDADES DEPORTIVAS

+10 Inspecciones ENTRE ZONA 1,2 Y 3

Garantizar que todas las unidades deportivas estén en condiciones óptimas para su uso comunitario.

12 PENDIENTES

PARQUES

+3 Inspecciones ENTRE ZONA 1,2 Y 3

Asegurar el mantenimiento adecuado de los parques, promoviendo espacios seguros y agradables.

5 PENDIENTES

CASAS LOCALES

+9 Inspecciones ENTRE ZONA 1,2 Y 3

Supervisar y garantizar el correcto funcionamiento de las instalaciones administradas por las juntas locales.

3 PENDIENTES

ver enlace:



[Enlace de informe detallado](#)



PARADAS DE TRANSPORTE PÚBLICO Y CEMENTERIOS

2 Inspecciones ENTRE ZONA 1 A 5

Verificar el estado estructural, accesibilidad y funcionalidad de las paradas de transporte público y mantenimiento de cementerios.

SOLICITUDES COMUNITARIAS

29 SOLICITUDES = **8** ATENDIDAS

15
EN PROCESO

+23
INSPECCIONES

+20
PENDIENTES

EN EJECUCIÓN
**REALIZACIÓN DE DISEÑOS Y
COTIZACIÓN**

Solicitudes pendientes
varias entre canchas
deportivas, mantenimientos
de parques, casas locales y
COIF.

MIVIOT EN ALIANZA CON JUNTA COMUNAL DE CHILIBRE

Resumen

+9

SOLICITUDES

UNIDAD BÁSICA FAMILIAR

Se construye nuevas unidades básicas de viviendas, casas modulares, tipo tambo y suministra materiales para familias de escasos recursos.

3

INSPECCIONADAS

6

PENDIENTES

+8

SOLICITUDES

MEJORAMIENTO HABITACIONAL

Apoyar con materiales y mano de obra para mejoras habitacionales en viviendas existentes. Destinado a familias vulnerables y con título de propiedad.

4

INSPECCIONADAS

4

PENDIENTES

+6

SOLICITUDES

SANIDAD BÁSICA

- Construye unidades sanitarias con baños higiénicos, pozo ciego y biodigestor
- Beneficia a familias de zonas de difícil acceso
- Incluye a personas con discapacidad y familias con adultos mayores y niños

4

INSPECCIONADAS

4

PENDIENTES

1 CASO CERRADO CON ÉXITO



+3

SOLICITUDES

CONTINGENCIA

Viviendas que sufren deslizamientos o alguna afectación que pone en riesgo la vida de los que lo ocupan y requieren intervención del estado por vulnerabilidad.

1

INSPECCIONADAS

2

PENDIENTES

Gestión de donaciones de materiales



IGLESIAS

8

SOLICITUDES

0

INSPECCIONADA



ESCUELAS

7

SOLICITUDES

1

INSPECCIONADA



COMUNITARIAS

2

SOLICITUDES

0

INSPECCIONADA



ORGANIZACIONES

2

SOLICITUDES

2

INSPECCIONADA

16

PENDIENTES

Solicitudes realizados por organizaciones, sociedad civil e instituciones al Gobierno Local

PROCESOS DE INSPECCIÓN

Resumen

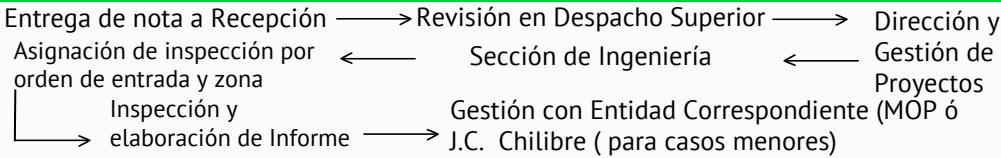

279
SOLICITUDES RECIBIDAS

Solicitudes Recibidas por Zonas

1	2	3	4	5
INSPECCIONADA	INSPECCIONADA	INSPECCIONADA	INSPECCIONADA	INSPECCIONADA
45	11	17	11	33
PENDIENTES	PENDIENTES	PENDIENTES	PENDIENTES	PENDIENTES
14	8	3	8	14

47
PENDIENTES
ver enlace:

[Informe correspondiente al cierre del año 2024](#)

15 m3 se nos donaron de concreto

Se atiende caso urgente por hundimiento de calle

Caso de notas recibidas por el Sector de las Palmitas A



1 CASO CERRADO CON ÉXITO zona 3

TIPOS DE SOLICITUDES

33	36	1	1	2	4
Veredas	Vereda calle y cunetas	Proyecto de Puente elevado	Reparación de Canal Pluvial	Remoción de Escombros	Reparación de cabezal
3	13	3	1	1	29
Vereda Escalonada con control Pluvial	Pavimento de Asfalto	Reparación de Calle Existente (Asfalto)	Conformación de Zampeado	Limpieza de entrada y cunetas	Reparación de calles existentes
57	7	9	7	13	2
Vereda Calle	Pavimento de Concreto y cunetas	Alcantarillado Pluvial	Control de aguas pluviales	Dragado	Deslave de Tierra (Desalojo de Lodos) y Confección de Talud
9	18	5	6	4	1
Mantenimiento de Puentes Existentes	Puente Peatonal	Puente Peatonal (zarzo)	Puente Vehicular	Mantenimiento de Puente Elevado	Estacionamientos (No aplica)

Resumen

DEPARTAMENTO DE SALUD Y SEGURIDAD OCUPACIONAL - SEÑALIZACIONES



ver enlace:
[INFORME DE SEGURIDAD Y SALUD OCUPACIONAL 202](#)



5 Charlas internas al personal de seguridad y salud según el trabajo que realice



1 Fumigación de Instalaciones en coordinación con Minsa



1 Control de vectores en coordinación con Minsa



1 Primera capacitación de Primeros Auxilios por Cuerpo de Bomberos de Panamá para el personal y comunidad (21 beneficiados)

Actividades De control de Riesgos

Equipos de Prevención y emergencia: Solicitud y compra de extintores y botiquines

Señalización:

Solicitud y compra de letreros para puntos de encuentro.

Inspecciones de Seguridad:

Participación y revisión logística del personal en actividades tipo ejecución de obra, poda de árboles y colocación de banderines, etc. También se solicitó equipo de seguridad para personal trabajador.

Gestión de Ambulancia: Solicitud de cobertura para las Instalaciones de la Junta Comunal de Chilibre (beneficia a colaboradores como visitantes)

Elaboración de Formatos: Son para control de Vehículos, limpieza de las instalaciones e incidencias de personal. Se trabaja con RRHH.

Proyectos Ejecutados

- Instalación de Letreros de punto de encuentro de la institución.
- Gestión e instalación de 9 extintores ABC.
- Gestión e instalación de 3 botiquines.

Proyectos por Ejecutar

- Instalación de Letreros por Comunidad
- Elaboración de Señalética correspondiente a manejo y uso de parques como también de no tirar basura.
- Verificación de Señalética por parte de ATTT
- Control de Vectores por Comunidad.
- Boletines Mensuales (Prevención y uso adecuado de materiales y equipos).



Resumen

Período: Julio 2024- Junio 2025

ASISTENTES COMUNALES (PROMOTORAS)

Participación en:

Tardes Informativas

+40

Objetivo: Explicar plan de trabajo en las 5 zonas del corregimiento de Chilibre, permitiéndole escuchar a la comunidad todas las necesidades y sugerencias que daban.

Acompañamiento en :

Selección de Juntas Locales

+34

Objetivo: Acompañar en el proceso de elección como testigos y documentar el proceso.

Organizar las:

**Juramentaciones de las
comunidades**

+34

El día **domingo 29 de diciembre**, se juramentaron 34 juntas de desarrollo local, en donde participaron todos los miembros del diferente comité.



1. Los Ocueños
2. Las Cuevas
3. Don Bosco
4. Las lomas San Vicente, Sector 4
5. El Chagres, Jesús de Nazaret
6. El Sitio

7. Llano verde
8. La Esperanza
9. Alto de Chagres, El tecal
10. Villa unida, calle Los Abuelos
11. Villa Linda
12. Viento Franco

13. La primavera
14. Don Bosco, la loma
15. Agua Buena
16. Alto de Agua Bendita
17. Villa Unida, calle principal
18. Las Palmita, sector A

19. La Fe
20. Alto Lindo
21. El Ñaju
22. El Machete
23. Hollywood
24. María Eugenia
25. Agua bendita
26. La Fortaleza
27. San Vicente, Altos del Río

28. San Vicente, Bajo del río
29. San Vicente
30. El Inca
31. La Esmeralda
32. Los Caobos
33. Agua Buena, La unión
34. Jalisco 2



Otras actividades



Volanteos



Caminar las
comunidades



Apoyar en actividades
masivas con otras
Instituciones



Acompañar las
Inspecciones



Acompañar en
Crisis Comunitarias



Recoger datos
(encuestas)



Comunicar actividades del Gobierno
Central y local en las comunidades

+20

Realizadas

Resumen

Período: Julio 2024 - Junio 2025

TRANSPORTE Y LOGÍSTICA

NOTAS RECIBIDAS 141 notas

NOTAS ATENDIDAS 91 notas

Se destaca que 36 notas no fueron atendidas por falta de disponibilidad de transporte y 14 no se atendieron por demanda de eventos en el mes de diciembre.

APOYO DE TRANSPORTE SOLICITADO



**TRANSPORTES
VARIOS**

+140



**EQUIPO AMARILLO
RETROEXCAVADORA**

+30

Se ha trabajado de la mano con diferentes instituciones como **IDAAN, MOP, MUPA**, colaborando también con la comunidad brindando servicios de paliativos en calles y veredas. Adicional en conjunto con comisión de eliminación de pataconcitos organizada por la Junta Comunal de Chilibre para la reducción de desechos en el corregimiento.

Resumen

ORNATO Y ASEO

Período: Julio 2024 - Junio 2025

JORNADAS DE LIMPIEZA



**JORNADAS DE
LIMPIEZA EN
COMUNIDADES**

+50



**JORNADAS DE
LIMPIEZA EN
ESCUELAS**

18

RECOLECCIÓN DE DESECHOS



**470 toneladas de basura
en total**

**106 toneladas de basura
solo en escuelas**

Período: Julio 2024 - Junio 2025

MANTENIMIENTO ESTRUCTURAL DE OFICINAS PÚBLICAS

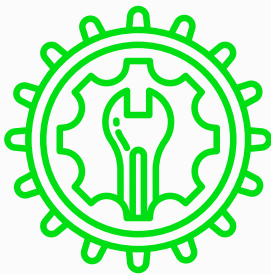

JUNTA COMUNAL, ESCUELAS, CENTRO DE SALUD, PARQUES Y GIMNASIO.

El Departamento de Mantenimiento se encarga de conservar en buen estado las áreas públicas del corregimiento, realizando labores de limpieza, reparación, jardinería, pintura, y mantenimiento general de infraestructuras comunitarias, contribuyendo al bienestar y la imagen del entorno.



Pintura de áreas
públicas

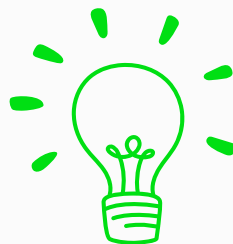

Electricidad



Apoyar en actividades

Pintura de paradas de autobuses, logística luces y electricidad en ferias y oficinas. Además de brindar apoyo en mantenimiento con las instituciones (Policía). Instalaciones de letreros junto a Seguridad y Salud Ocupacional, instalación de ventanas, baldosas y demás.

Resumen

Período: Julio 2024 - Junio 2025

ENLACE PÚBLICO Y PRIVADO



FERIAS DEL IMA 6

Se realizó también la **primera Feria de Comercialización** organizada para facilitar la venta directa de productos o servicios, de productores, emprendedores o comerciantes locales, a los consumidores.



PROYECTOS EJECUTADOS

Postes e iluminarias, Paradillas en diferentes comunidades y acceso a internet.



DONACIONES

Tuberías, entrega de capa base, tanques de reserva.

En atención ciudadana, se gestionaron 50 solicitudes y se brindó atención personalizada a 37 personas por temas relacionados con **ENSA, ACP e IDAAN**.

Adicional se desarrollaron 11 reuniones en comunidades, capacitaciones con **SENADIS**, así como encuentros clave con entidades como **ANATI, MINSA, Obras del Municipio y el CAIBCHI**, fortaleciendo la articulación entre instituciones y las comunidades.



Realizadas



DIVISIÓN

Proyección Comunitaria

Julio - Diciembre 2024



Resumen

DEPARTAMENTO DE SALUD

Enlace con Asociaciones - Organizaciones



+40

PERSONAS CAPACITADAS

SEPTIEMBRE, Siendo el mes mundial del Alzheimer, lanzamos la **primera campaña por redes, Zumba en la piscina** como parte de la concientización y la **primera sesión informativa** junto a los amigos de Dementiafriendspty de AFAPADEA, contando con la exposición de la Dra. Ingrid Wellington, logrando capacitar a nuestros compañeros de la Junta Comunal e invitados de la comunidad e Instituciones de la Salud, a tratar con personas que viven con esta enfermedad y que sean portavoces en sus distintos hogares y comunidades sobre los cuidados para evitar esta enfermedad.

CHARLAS Y CENSO EN ZONA 1

RECOLECCIÓN DE DATA PARA GESTIÓN DE PROYECTOS DE SALUD

Trabajamos en convenio con los jóvenes del Centro de Atención integral y bienestar de Chilibre, brindando charlas informativas como Fonoaudiología, Nutrición, Psicología, Fisioterapia, entre otras, en comunidades como Villa Unida, Nuevo Chagres, Nuevo Progreso y en la feria de salud en el Parque Norte, captando personas de distintas comunidades de nuestro corregimiento.



CAIBCHI PANAMÁ

RESULTADOS [ver enlace: Presentación de Resultados de Encuesta de Salud Primera Fase](#)



+ 150 personas

ATENDIDAS EN FERIA DE SALUD

Participamos en el mes de octubre, junto al club de Leones Panamá-China, en la Feria de Salud para la Familia y La Comunidad, en la Comunidad de Buenos Aires, donde se atendieron más de 150 personas de distintas comunidades en servicios como: Tamizaje visual, toma de glicemia, trabajo social, nutrición y orientación socioemocional.

+ 300 personas
ZONA 5

Participamos en la feria de la salud integral organizada por la Región de Salud de Panamá Norte donde se recibieron más de 300 personas de comunidades como San Vicente, El Pedernal, Chilibre Centro, Agua Buena, La Unión, entre otras.

Primera reunión, para hacer acuerdos y entregar datos que requiera la asociación para traer proyectos a CHILIBRE

CAMPAÑAS DE SALUD POR REDES



Lucha contra el Cáncer

Apoyo a feria de carnet de salud

Apoyo a programa Sin Culpas (bienestar emocional a mujeres)



Resumen

DEPARTAMENTO DE SALUD

4 FERIAS DE SALUD REALIZADAS



- +400** Personas atendidas en Feria de Salud Integral junto a MINSA
- +125** Personas atendidas en Feria de Salud Orden de Malta junto a Chilibre Construye
- +400** Niños atendidos en Feria de Salud "Niñez Sana que Brilla" con el Municipio de Panamá
- +103** Personas atendidas en Micro Feria de Salud en la comunidad del Ñajú



JORNADAS DE APOYO

- +77** Pruebas de VIH realizadas en apoyo a PROBIDSIDA
- +400** Personas atendidas en Jornada de Salud junto a Maxi Feria Xtra



CHARLAS Y ORIENTACIÓN CONTINUA

- Charlas semanales junto al Centro de Salud en la recepción.
- +40 niños en Charla sobre Autismo con CAIPI y Centro de Salud de Chilibre.
- +53 personas en Charla sobre Hipertensión con adultos mayores.

Resumen

BIENESTAR ANIMAL

**+1,070 mascotas esterilizadas**

Junto al Despacho de la Primera Dama y
la Fundación Spay Panamá

**+416 mascotas vacunadas y desparsitadas**

Junto a la Veterinaria Chilibre

Resumen

DEPARTAMENTO DE TRABAJO SOCIAL

Período: Julio 2024 - Junio 2025

Solicitudes Recibidas vs Respuesta Brindada
+1001 vs 501

Cantidad de personas atendidas
Promedio de 2 a 6 personas por día.

Día más concurrido

El miércoles fue el día más concurrido, con una asistencia entre 11 y 15 personas por jornada.

Solicitudes más Frecuentes



Bolsas de comida



Medicinas



Exámenes Médicos



Materiales de Construcción

Comunidad con más solicitudes

La Unión

Alto Lindo

Altos del Río

Villa Unida

Las Palmitas

Actividades realizadas

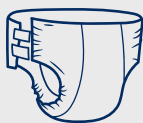

Entrega de pañales el 30 de septiembre, en conjunto con el Centro de salud de Buenos Aires



Día de belleza para mujeres con cáncer 26 octubre.



Caminata del Día de la Eliminación de la Violencia contra la Mujer el 25 de noviembre, en conjunto con el centro de Salud de Buenos Aires

Visitas Domiciliarias +39

Período Julio 2024 - Junio 2025

Resumen

DEPARTAMENTO DE DEPORTE Y RECREACIÓN

Este departamento maneja, **Permisos de ligas deportivas**, la **documentación de personas que solicitan carnet para uso de la piscina**, las **solicitudes de espacios como el Gimnasio, Gazebo y Piscina Municipal de Chilibre** y **gestionamos para darle mantenimiento y mejoramiento a los campos y canchas deportivas del corregimiento.**

Reuniones Deportivas

- **Reunión con el Presidente de la Liga de Panamá Metro junto a su asesor José Murillo III:** temas sobre, brindar apoyo en capacitaciones de desarrollo de peloteros, entrenadores, árbitros y coordinar de manera efectiva con los coordinadores de ligas en Chilibre la participación de pequeñas ligas.
- Reunión con el Municipio en el Complejo Deportivo Roberto Kelly, tema sobre el **Torneo Estrella Azul.**
- Reunión con el señor Mitre por parte de Nueva Generación Panamá para coordinar el próximo **Mundial del Barrio.**
- **Reunión con director de Pandeportes de Panamá Norte, Tommy Haughton y asistente Diego Alexopulos:** tema sobre apoyo al deporte en Chilibre y sistema de becas deportivas, entre otros temas.
- **Reunión con Víctor Ríos, Presidente de pequeñas ligas de Juan Díaz:** Coordinación para partido de fogueo en el verano.

Competencias gestionadas



Torneo Municipal de pequeñas ligas de beisbol: realizado en el Complejo Deportivo Roberto Kelly.

Competencia del 4 de noviembre: carrera-caminata, ciclismo y natación intercolegial.



Actividades Apoyadas



Apoyo al IPTCH con trofeo en torneo de futsala por aniversario del colegio.



Apoyo en gestión de movilización y refrigerios al equipo de natación Los Sargentos de Chilibre y el equipo de Waterpolo en competencias.



Apoyo a los equipos de Pequeñas Ligas de Beisbol con uniformes para torneo.

Solicitud de Instalaciones de la Piscina

32 permisos otorgados

Solicitud de Instalaciones del Gimnasio

29 permisos otorgados